BURDUR İLİ, AĞLASUN İLÇESİ, ÇAMLIDERE KÖYÜ, GÖKBAYIR MEVKİİ, 128 ADA 79 PARSEL'DE BULUNMAKTADIR. TAŞINMAZA ULAŞIM AĞLASUN-ISPARTA YOLU ÜZERİNDEN SAĞLANIR. ISPARTA İSTİKAMETİNDE YAKLAŞIK 20 KM İLERLEDİKTEN SONRA KÖROĞLU BELİ'NE ULAŞILIR, TAŞINMAZ TAM OLARAK KÖROĞLU BELİ'NDE ÇEŞMENİN OLDUĞU YERDEDİR. TAŞINMAZ EĞİMLİ BİR TOPOĞRAFYAYA SAHİPTİR. EKİLEBİLİR BAHÇEDİR. ASFALT YOLA CEPHELİDİR. SULAMA İMKANI MEVCUTTUR.

Stok Numarası: 4369657

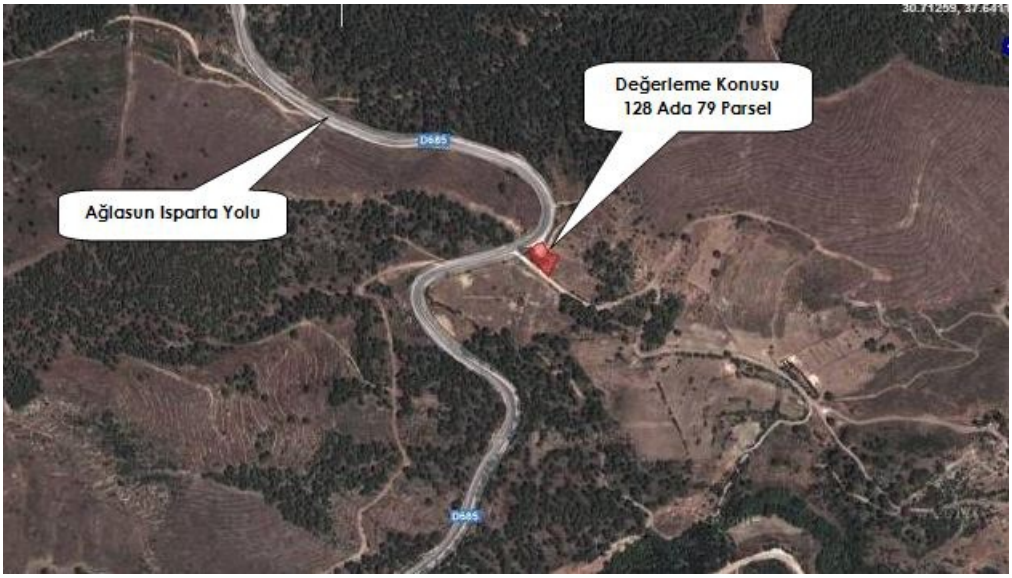
Değerleme Konusu
128 Ada 79 Parsel
Ağlasun Isparta Yolu
D685
D685