

# Ncadde Ottoman®

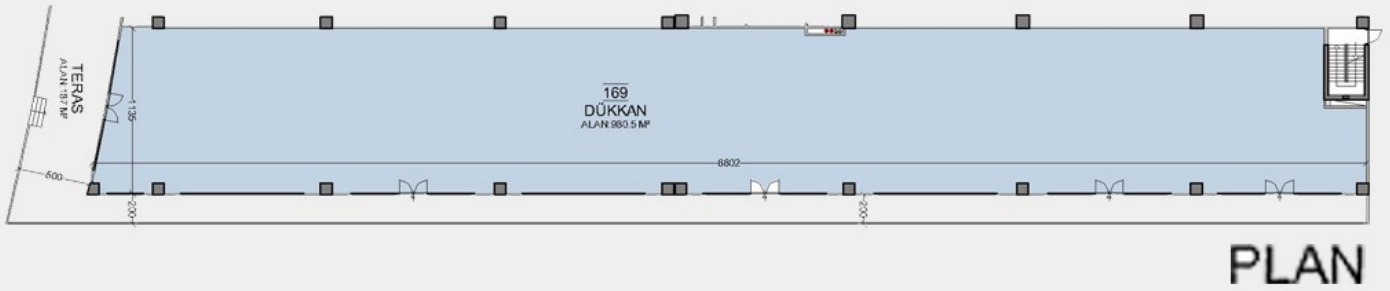

NCADDE OTTOMAN, TİCARET VE RESİDENCE KONSEPTİNİ TEK BİR ÇATI ALTINDA TOPLUYOR. NCADDE OTTOMAN HEM İŞYERİ VE OFİS HEM DE OTEL VE YAŞAM İHTİYACINA CEVAP VEREN NİTELİKTE BİR PROJEDİR. MODERN MİMARİ GELENEKSEL DOKUNUŞ DÜŞÜNCESİ İLE YOLA ÇIKILAN PROJEDE, SON YILLARIN GEREK KULLANIM RAHATLIĞI, GEREKSE MODERN GÖRÜNÜMÜ İTİBARIYLA EN ÇOK TERCİH EDİLEN, GÖZDE OFİS KULLANIM ŞEKLİ HOME-OFFİSLERİ DE GÖRMEK MÜMKÜN. NCADDE OTTOMAN, TİCARET MERKEZİ ÇALIŞANLARINA FERAH BİR YAŞAM ALANI VADEDİYOR. HER GEÇEN GÜN DAHA FAZLA BÜYÜYEN VE GELİŞEN BİR METROPOL KENTİ OLAN İSTANBUL'UN, EN ÖNEMLİ PROBLEMLERİNDEN BİRİ OLAN OTOPARK VE GÜVENLİK PROBLEMİ DE NCADDE OTTOMAN İLE SON BULUYOR. TİCARİ TAPULU PROJE, 68.940 M2 ALANA SAHİP OLUP, A BLOKTA 168 ADET HOME-OFFİS, ZEMİN KATINDA 20 ADET MAĞAZA KONUMLANDIRILMIŞTIR. B BLOKTA 249 ADET FULL EŞYALI SUİT RESİDENCE, ZEMİN KATTA DA 11 ADET HOME-OFFİS VE İKİ ADET TİCARİ MAĞAZA YER ALIYOR. ÜÇ ADET BODRUM ALANI BULUNAN PROJEDE, 13 BİN METREKARE KAPALI OTOPARK VE TEKNİK ALANLAR YER ALIYOR. BUNUN YANI SIRA, DİĞER BODRUM KATLARINDA DA ÜÇ ADET LOJİSTİK DEPOLAMA ALANI VE ÇEŞİTLİ BÜYÜKLÜKLERDE TİCARİ ALANLAR BULUNMAKTADIR. ATATÜRK HAVALİMANI'NA 15 DAKİKA UZAKLIKTA YER ALMAKTADIR. \* ZEMİN KAT 980,5 M2, TERAS ALANI 178 M2'DİR.

Stok Numarası: 4392317

# Ncadde Ottoman®

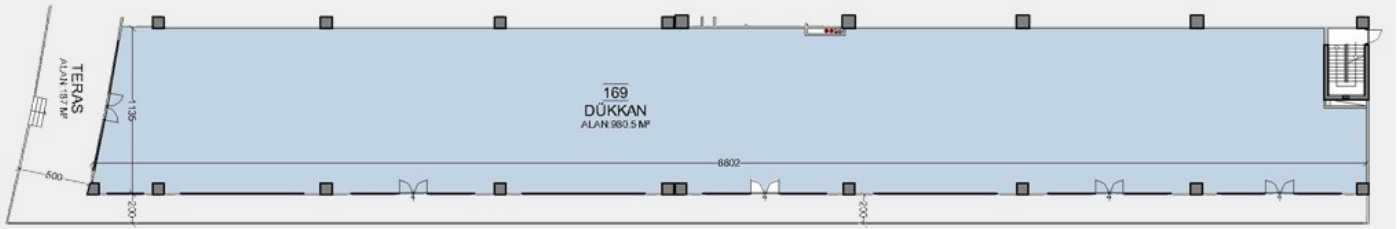

PLAN

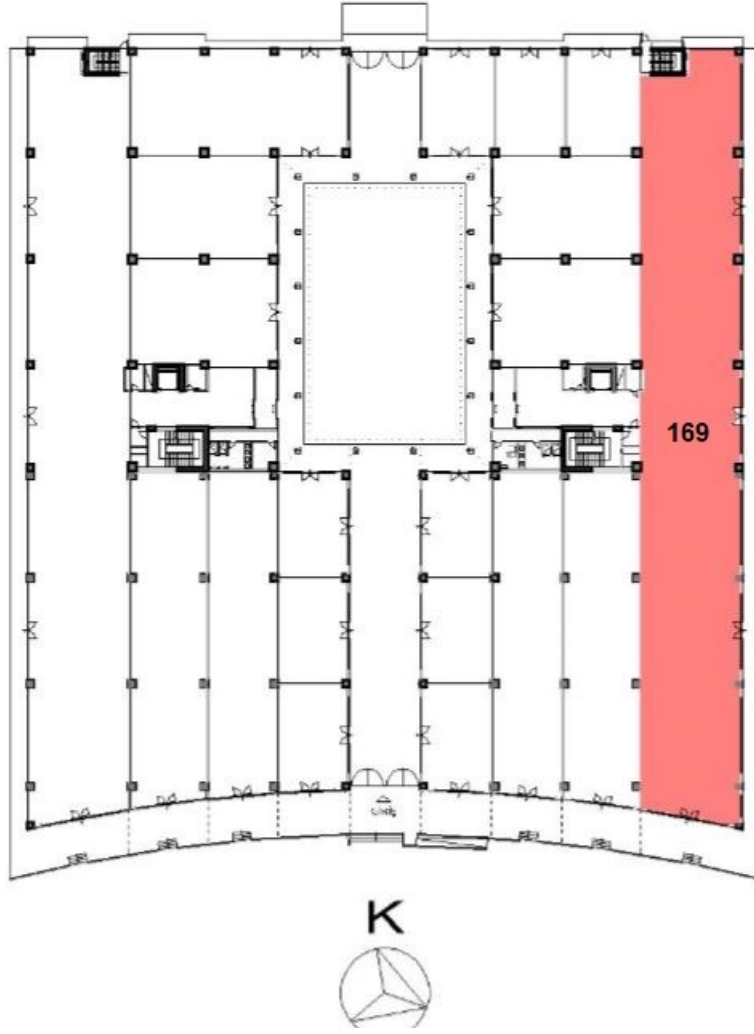

2461 - TEKLİF ALINIYOR - ÖZYURLAR HOLDİNG NLOGO - NCADDE OTTOMAN DÜKKANLARI AÇIK ARTIRMASI [PEŞİN VEYA %20 PEŞİN 48 AY TAKSİTLE]  
62 - İSTANBUL ESENYURT ÖZYURLAR NCADDE OTTOMANDA 980,5 M2 DÜKKAN



2461 - TEKLİF ALINIYOR - ÖZYURLAR HOLDİNG NLOGO - NCADDE OTTOMAN DÜKKANLARI AÇIK ARTIRMASI [PEŞİN VEYA %20 PEŞİN 48 AY TAKSİTLE]  
62 - İSTANBUL ESENYURT ÖZYURLAR NCADDE OTTOMANDA 980,5 M2 DÜKKAN



2461 - TEKLİF ALINIYOR - ÖZYURLAR HOLDİNG NLOGO - NCADDE OTTOMAN DÜKKANLARI AÇIK ARTIRMASI [PEŞİN VEYA %20 PEŞİN 48 AY TAKSİTLE]  
62 - İSTANBUL ESENYURT ÖZYURLAR NCADDE OTTOMANDA 980,5 M2 DÜKKAN



